

REZ-DE-CHAUSSEE 1:50

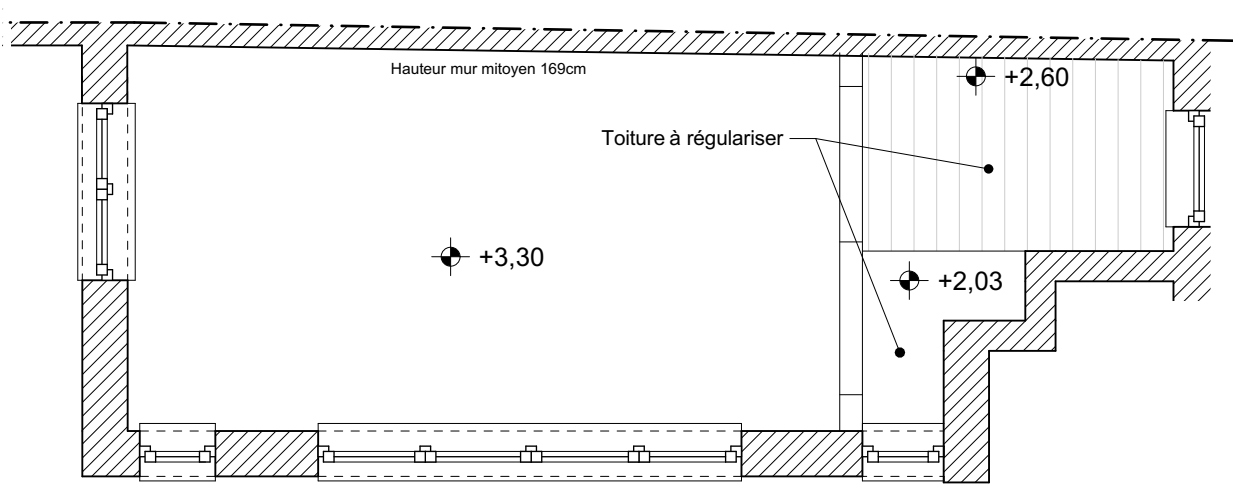

COUVRANT RDC 1:50

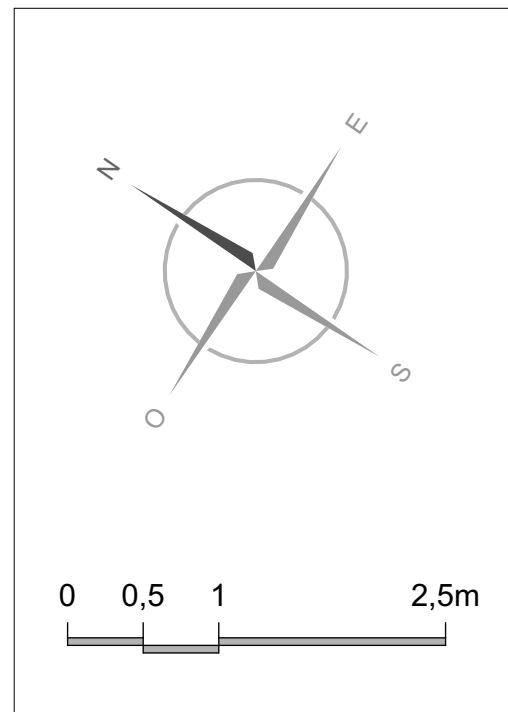
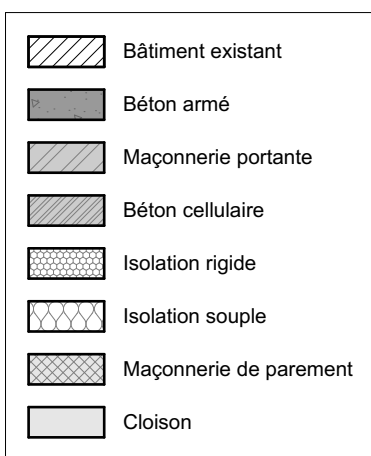

LEGENDE 1:50

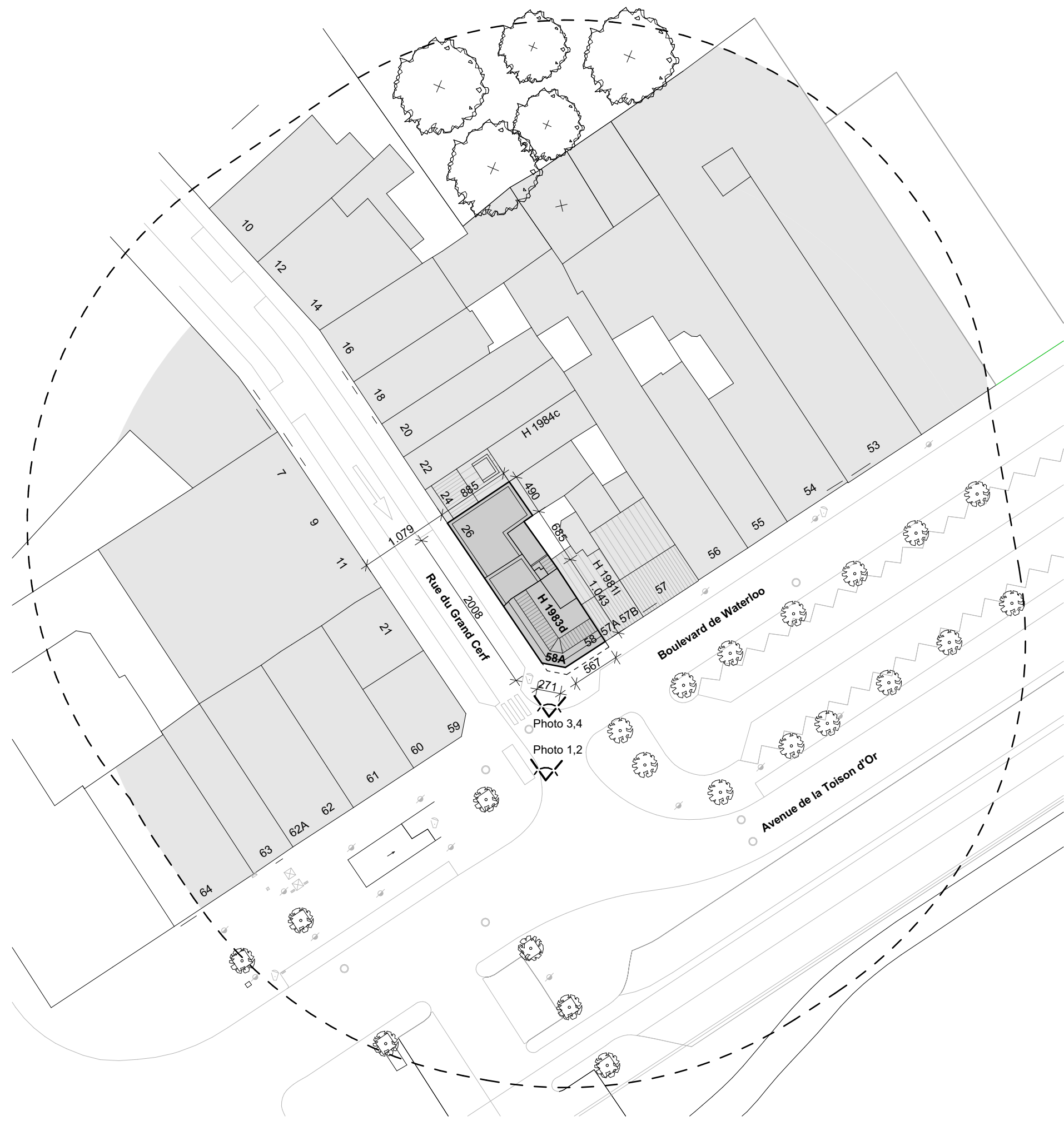

Implantation 1:500

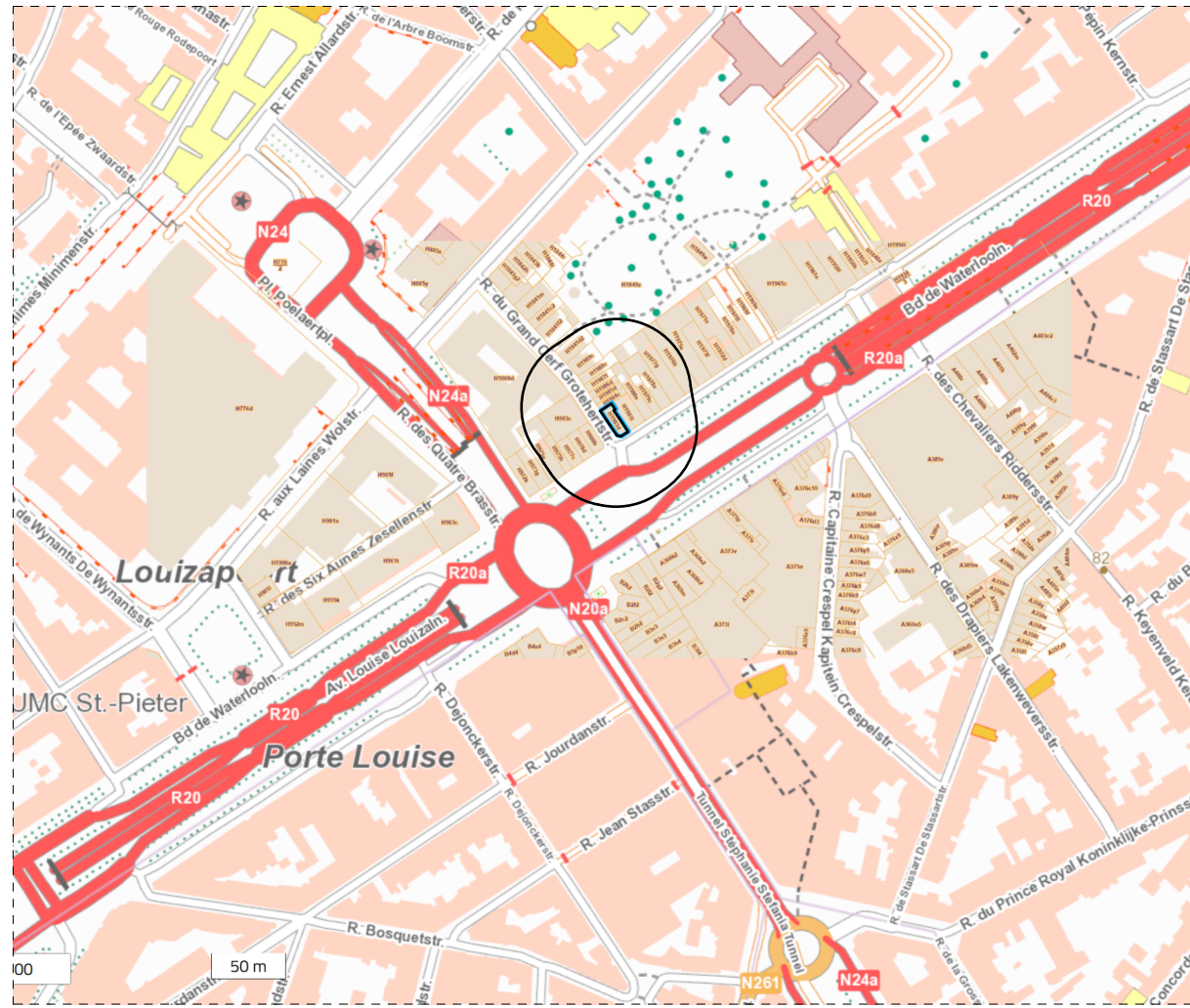

Localisation 1:5000

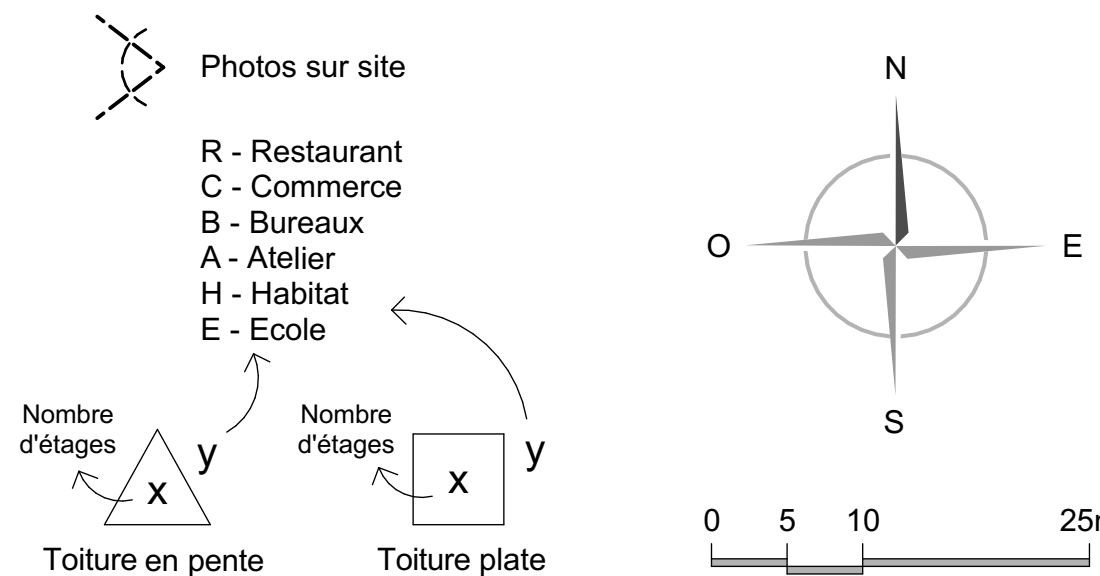

Légende 1:500

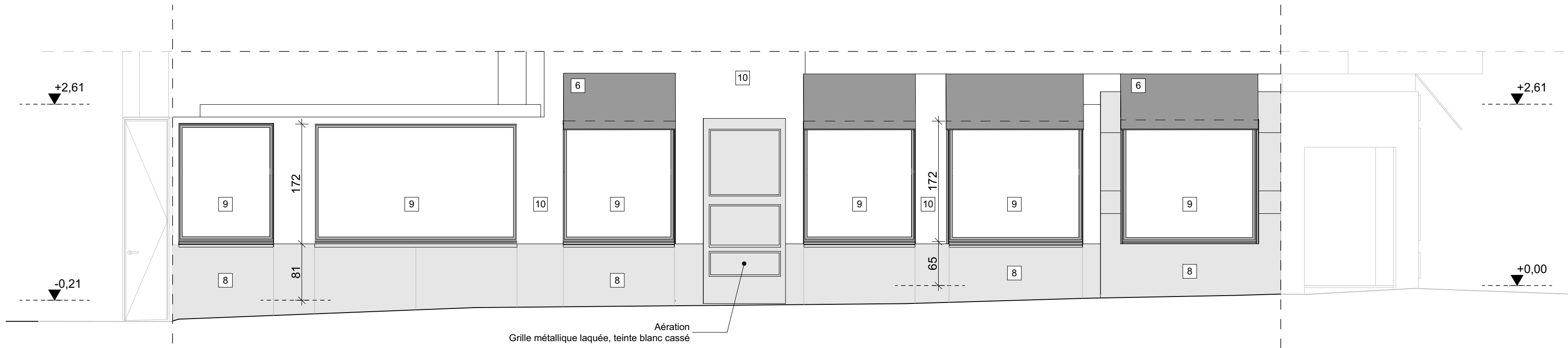

ELEVATION RUE DU CERF

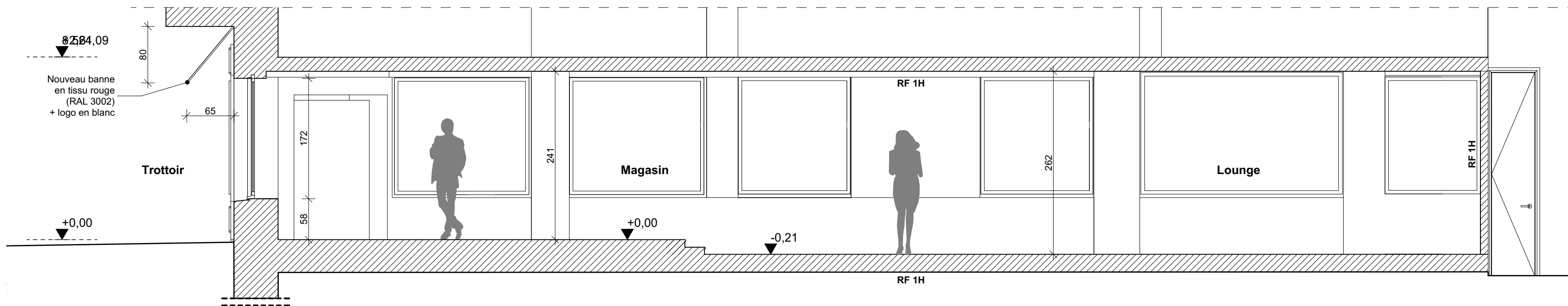

ELEVATION BOULEVARD DE WATERLOO

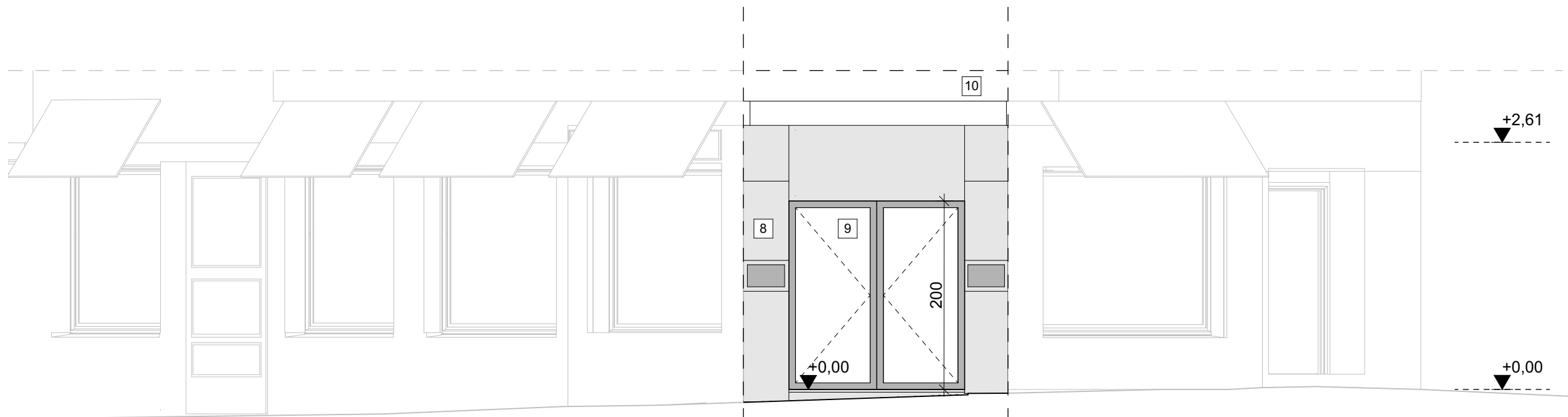

ELEVATION D'ANGLE

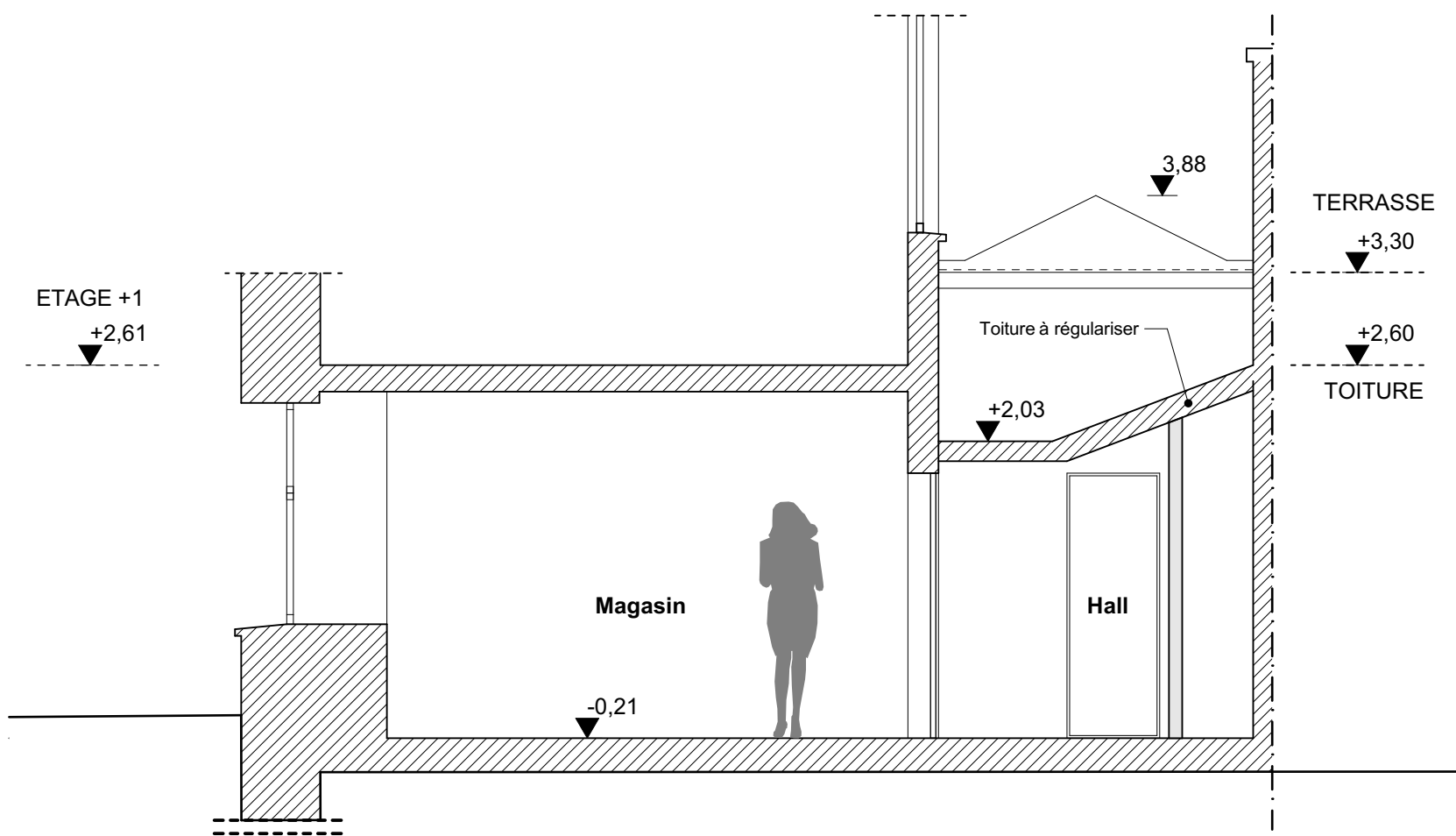

COUPE BB

COUPES / ELEVATIONS 1:50

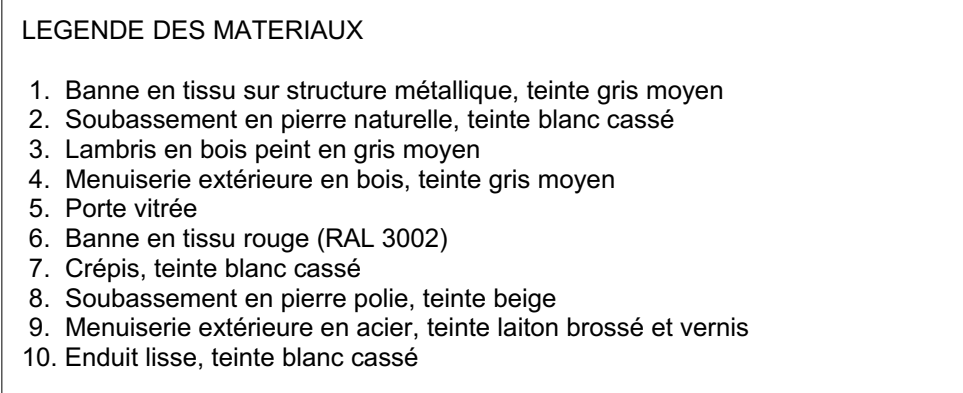

DEMANDE DE PERMIS D'URBANISME

Date : 16/09/2025

REGION BRUXELLOISE
BRUXELLES CAPITALE

PROJET: TRANSFORMATION DES FAÇADES DU MAGASIN REZ-DE-CHAUSSEE

Remplacement des châssis + bannes solaires + enseignes
Restauration des façades / bardage pierre naturelle

BOUTIQUE OMÉGA

SITUATION PROJETÉE

ECHELLE : 1:50 / 1:500 / 1:5000

SITUATION : Boulevard de Waterloo, 58A - 1000 Bruxelles

CADASTRE : VILLE DE BRUXELLES / 8^{ème} DIV / Section H / N° 1983/D/P0000

MAITRE DE L'OUVRAGE :

THE SWATCH GROUP (BELGIUM) S.A.
Mme Neslihan IMECE
Chaussée de Mons 1424 - 1070 Anderlecht
Tél : 02 558 37 21 / Mob : 0474 10 05 71
Mail : Neslihan.imece@bel.swatchgroup.com

ARCHITECTE :

PLAN 2B S.R.L.
Philippe BEUBLET - architecte
Rue de la Mutualité 21 - B 1190 Forest
Tél : 02 644 48 33 - Mob : 0476 50 37 10
Mail : philippe.beublet@skynet.be

PLAN N° 2 / 2